EAU POTABLE

RPQS eau potable 2024
Publié le 26 septembre 2025

Consulter le document en ligne

Chiffres clés

ponctuelles et accidentelles.

kWh conso
Soit la conso
(calculée selon
la consommat

Production

2,32
millions de m³ d'eau importés
0,5 % par rapport à 2023

63
Champs cap

23
Unités de tra

Réseaux

11 865
km de réseau

Soit le diamètre de la terre

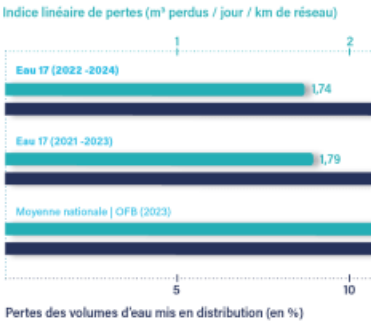

Distribution

28,47
millions de m³ d'eau distribués
1,6 % par rapport à 2023

464 011
habitants desservis sur le territoire

Qualité

100 %
Taux de conformité microbiologique
Moyenne nationale (en 2023, dernière donnée disponible,

96,3 %*
Taux de conformité physico-chimique
Moyenne nationale (en 2023, dernière donnée disponible,

** Cette donnée tient compte du Chlorothalonil, classé non-pertinent au mois d'avril 2024. Sans ce paramètre, le taux de conformité d'Eau 17 est de 98*

EAU 17

131 cours Genêt
CS 50517 - 17119 Saintes Cedex

05 46 92 72 72