VIE DU SYNDICAT

Rapport sur les prix et la qualité du service de l’eau potable et de l’assainissement (RPQS) : chiffres clés 2023

Comme chaque année, le syndicat présentera au cours de l’automne les rapports sur les prix et la qualité du service (RPQS) de l’eau et de l’assainissement de ses territoires adhérents, lors des commissions territoriales auprès des élus locaux.
Dès maintenant, Eau 17 met à disposition une synthèse des principales données des services d'eau et d'assainissement de l'année 2023.

Les principales données liées à l'eau potable

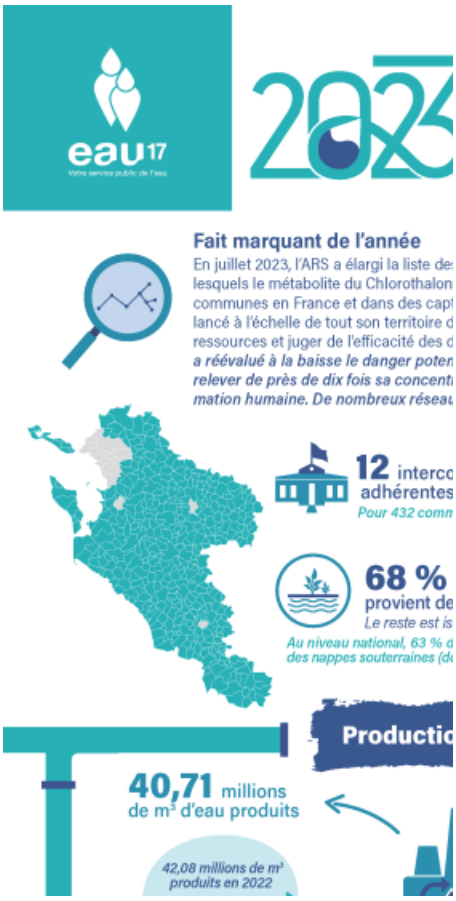

Les principales données liées à l'assainissement collectif

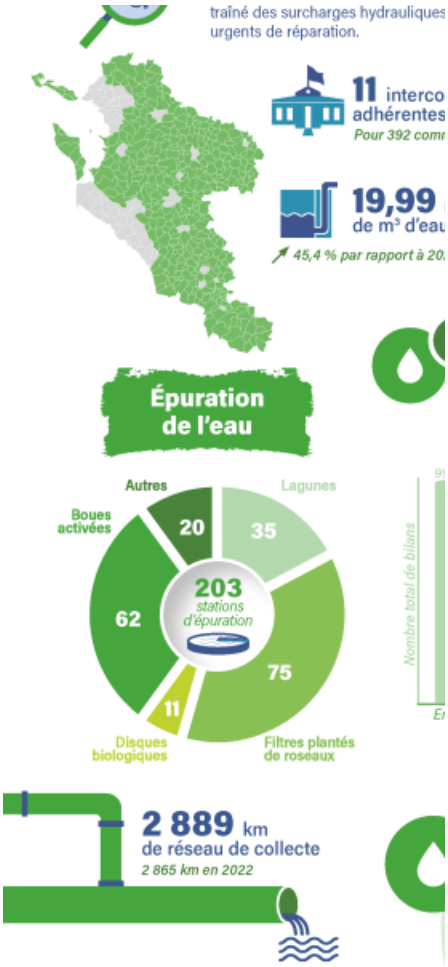

Les principales données liées à l'assainissement non-collectif

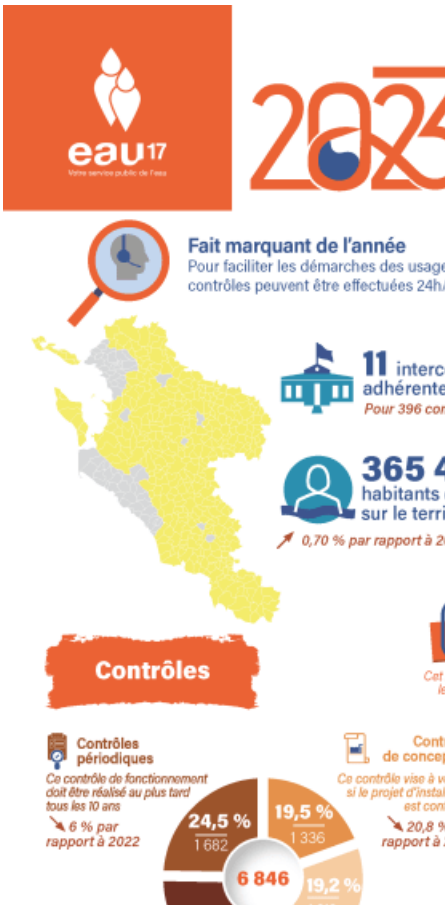

URL de la page : https://www.eau17.fr/actualites/chiffres-cles-rpqs-2023

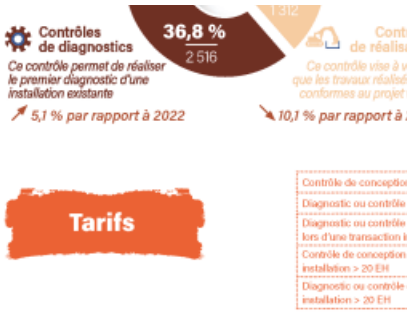

EAU 17

131 cours Genêt
CS 50517 - 17119 Saintes Cedex

05 46 92 72 72