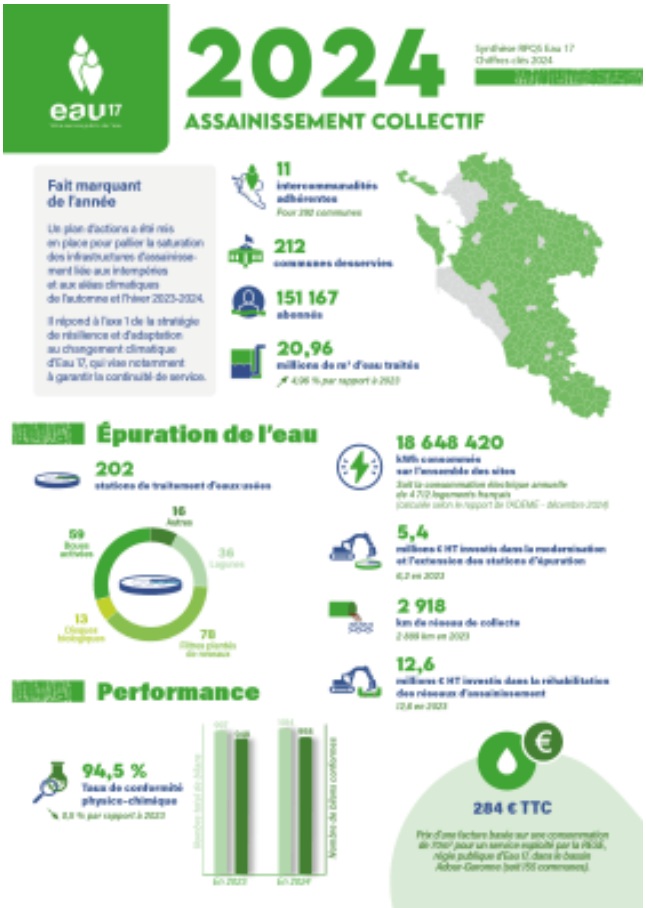

ASSAINISSEMENT COLLECTIF

Rapport sur les prix et la qualité du service (RPQS) de l'assainissement collectif : chiffres clés 2024

Publié le 26 septembre 2025

Consulter le document en ligne

EAU 17

131 cours Genêt
CS 50517 - 17119 Saintes Cedex

05 46 92 72 72